Ny bestämningsnyckel till insektsordningar

SLU Artdatabanken har publicerat en större nyckel till alla insektsordningar. Nyckeln är interaktiv och lättanvänd. Användaren får välja mellan två till fyra alternativ för en viss nyckelkaraktär (vingar, ben, pronotum osv.). När man valt presenteras nästa karakär och dess alternativ. På så sätt går man steg för steg vidare genom nyckeln tills man kommer fram till en ordning. I nyckeln finns bra och tydliga bilder som exempel för de olika alternativen för karaktärerna. Alla ordningar finns presenterade vid sidan av och för varje val så minskar antalet sannolika ordningar. När man kommit fram till en ordning kan man klicka på den och får du upp information på artfakta – där finns kännetecken, ekologi, utbredning samt bilder – ett bra sätt att säkerställa att man hamnat rätt. Därifrån kan man också ta sig vidare till art/gruppnycklar.

Nyckeln kan användas både med vuxna exemplar och larver/nymfer och fungerar bra att använda både i webbläsare på datorn och på mobiltelefon.

För mer information:
https://www.artdatabanken.se/arter-och-natur/Dagens-natur/lar-dig-kanna-igen-olika-insektsgrupper/

Webbadress till insektsnycklarna:
https://artfakta.se/taxa/4000072/artnycklar

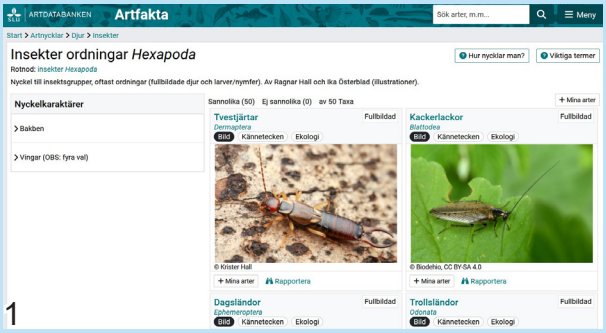

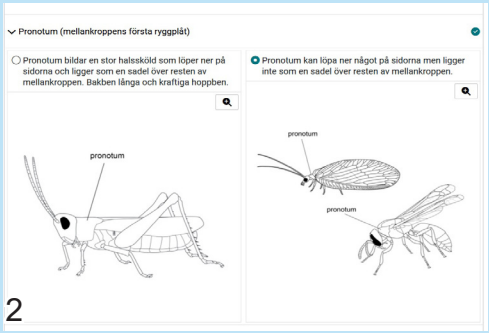

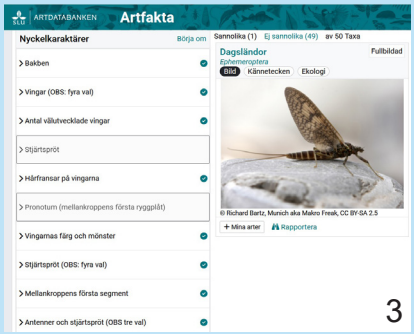

Exempel på hur ordningsnyckeln ser ut. 1: De första nyckelkaraktärerna är 'bakben' och 'vingar'. Till höger visas alla ordningar som det sannolikt kan vara (50 st totalt). Antalet sannolika ordningar minskar när användaren fyller i nyckelkaraktärerna. 2: Alternativ för karaktären 'pronotum' med tillhörande bilder, här har användaren två val. 3: Alla karaktärer ifyllda och kvar finns en sannolik ordning (t.h. i bild: dagsländor).